

# ***Viking Træf 2018***

*Samt 4. afdeling af JSK-klubmesterskabet*

**Weekenden 6. og 7. oktober 2018**



## **Nyborg Lystbådehavn**

Havnepromenaden 8

5800 Nyborg

**Position: 55'18,22 N - 10'47,32 E**

## Viking Træf 2018

Årets sidste træf bliver afholdt i Nyborg, hvor vi tidlige har fanget godt med fisk og haft nogle hyggelige ture.

Vi har lavet aftale med Nyborg lystbådehavn, så vi kan benytte havnen som udgangspunkt til to spændende fiskedage der primært er rettet mod fiskeriet i Storebælt.

Her er der i tidens løb landet rigtig mange og til tider ganske store torsk, som kan findes i området omkring Storebæltsbroen. Torskefiskeriet kan også krones med held ved pirkefiskeri nord for broen eller på en tur ned i Langelandsbæltet.

Er man til trolling, kan der med held fanges store havørreder både i Nyborg fjord og i ude i selve bæltet.

Ved medefiskeri er der mulighed for fangst af de fleste fladfiskearter.

Vi har lejet Nyborg Sejlforenings fine lokaler, som bliver vores fællessted allerede fra fredag, så vi i ro og mag kan møde op og få skuden i vandet, inden det går løs næste dag.

Lørdag morgen er der kaffe og friske rundstykker. Efter skippermødet går startskuddet kl. 8.00 og konkurrencen er i gang med fiskeri både lørdag og søndag.

Om aftenen er der råhygge på havnen, hvor der kl. 19.00 inviteres til pizzaorgie i Sejlklubben. De mange forskellige pizzaer serveres med lidt god klubvin. Måltidet er inkluderet i deltagergebyret.

Søndag morgen er der efter morgenmad og skippermøde igen fiskeri til kl. 14.00, hvor vi har indvejning og efterfølgende præmieoverrækkelse. JSK har fine præmier med og vi forventer gode fangster og tæt løb i pointtildelingen.

Gå ikke glip af en spændende og hyggelig weekend.

Knæk og bræk til alle

Klubhus

Rampe



## Program for konkurrencedagene:

### Fredag d. 27. oktober

Ankomst og søsætning

### Lørdag d. 28. oktober

kl. 0700 - 0745

Søsætning og morgenmad,  
Registrering og udlevering af startkort.

kl. 0745 - 0750

Skippermøde.

kl. 0800 - 1700

Fiskeri - samlet start annonceres  
på vhf kanal 72

kl. 1700

Sidste frist for aflevering af startkort.

kl. 1715 - 1745

Indvejning.

kl. 1900

Fællesspisning i sejlklubben. Hyggeligt samvær

### Søndag d. 29. oktober

kl. 0700 - 0745

Morgenmad  
Udlevering af startkort.

kl. 0745 - 0750

Skippermøde.

kl. 0800 - 1400

Fiskeri - samlet start annonceres på  
vhf kanal 72

kl. 1400

Sidste frist for aflevering af startkort.

kl. 1415 - 1430

Indvejning og præmieoverrækkelse.

Point tildeles efter den anviste tabel efter formelen: Fiskeartens vægt X 100  
Vægtangivelse for arten

### Vægttabel/Mindstemål

#### Konditionsfaktor for Havørred:

(vægten er for rensede fisk)

|       |                |
|-------|----------------|
| 45 cm | 728 gram       |
| 50 cm | 1000 gram      |
| 55 cm | 1330 gram      |
| 60 cm | 1730 gram      |
| 65 cm | 2200 gram      |
| 70 cm | 2750 gram      |
| 75 cm | 3380 gram      |
| 80 cm | 4100 gram      |
| 85 cm | 4910 gram osv. |

|           |       |         |
|-----------|-------|---------|
| Havørred  | 45 cm | 3,0 kg  |
| Laks      | 60 cm | 2,0 kg  |
| Regnbue   | 40 cm | 3,0 kg  |
| Torsk     | 45 cm | 6,0 kg  |
| Hvilling  | 27 cm | 0,6 kg  |
| Hornfisk  | 60 cm | 0,8 kg  |
| Rødspætte | 30 cm | 1,0 kg  |
| Skrubbe   | 30 cm | 1,0 kg  |
| Ising     | 27 cm | 0,55 kg |
| Pighvar   | 30 cm | 1,6 kg  |
| knurhane  | 27 cm | 0,5 kg  |
| Lange     | 60 cm | 3,0 kg  |
| Lubbe     | 45 cm | 3,0 kg  |
| Makrel    | 30 cm | 0,8 kg  |
| Multe     | 40 cm | 3,0 kg  |
| Sej       | 45 cm | 3,0 kg  |
| Slethvar  | 30 cm | 1,4 kg  |

## **Praktiske oplysninger.**

Søsætning foregår fra havnens slæbested, der ligger på højre hånd, når man kører ned til lystbådehavnen.

Vis hensyn og klargør bådene, før der køres frem til slæbestedet. Der er betalingsbom. Klubben sørger for indkøb af kort.

Der må ikke fortøjjes i slæbestedet, både sejles til frie ikke-reserverede pladser i havnen.

Biler og trailere parkeres på anvist p-område ved havnen.

Toiletter forefindes på havnen og i sejlforeningens klubhus.

Skippermøde, indvejning, morgenmad, fællesspisning og præmieoverrækkelse finder sted ved Nyborg Sejlforenings klubhus.

Der indkøbes friske rundstykker lørdag og søndag morgen. Deltagere sørger selv for kaffebrødder.

Der vil være fællesspisning med masser af pizza i klubhuset lørdag aften kl. 19. Deltagere bedes være behjælpelige med oprydning og rengøring.

## **Betaling for deltagelse i konkurrencen:**

|   |           |
|---|-----------|
| JSK medlem  | kr. 200.- |
| JSK juniorer under 16 år  | gratis    |
| Ikke medlem uanset alder, der deltager som gæstegast i medlems båd. Bådens point tæller ikke med i klubmesterskabet | Kr. 200.- |

**Priserne er for deltagelse i konkurrencen, præmier, havneophold, rampe samt morgenmad og fællesspisning lørdag aften.**

# Regler omkring fiskeri ved broen

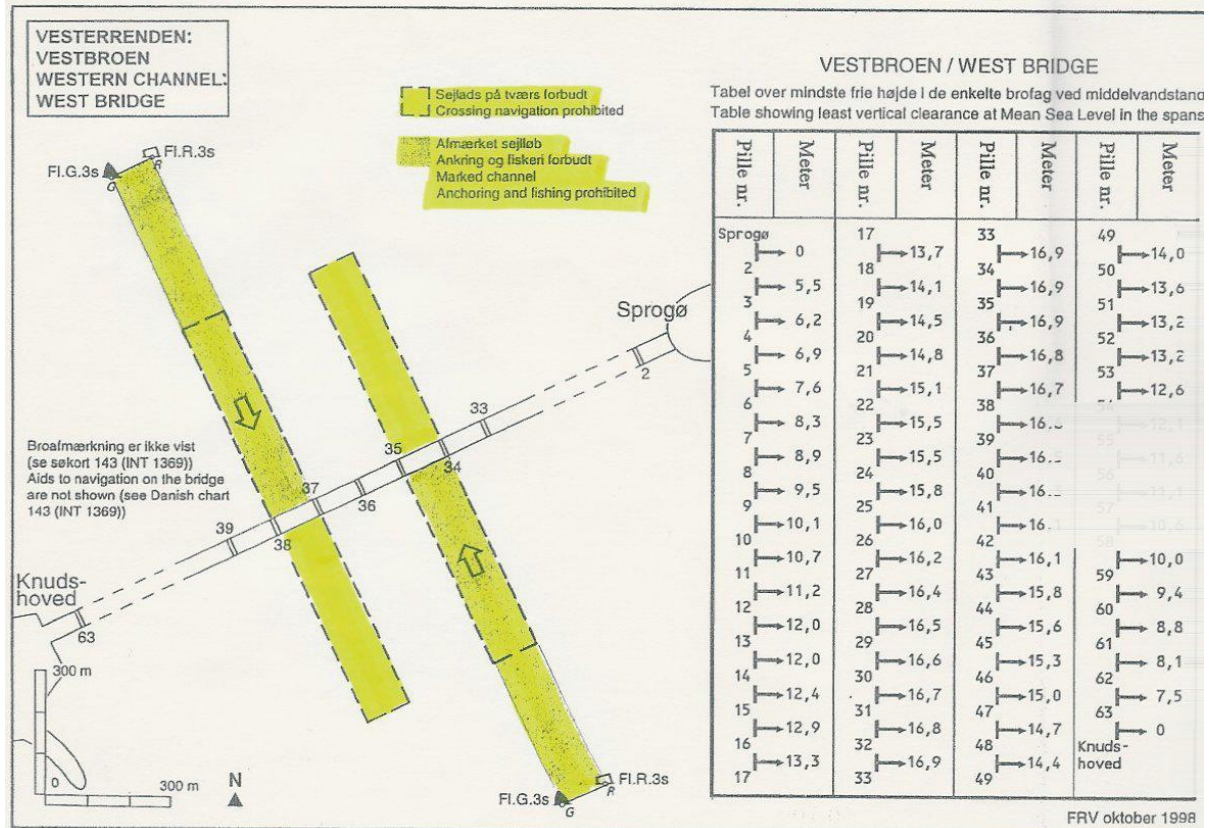
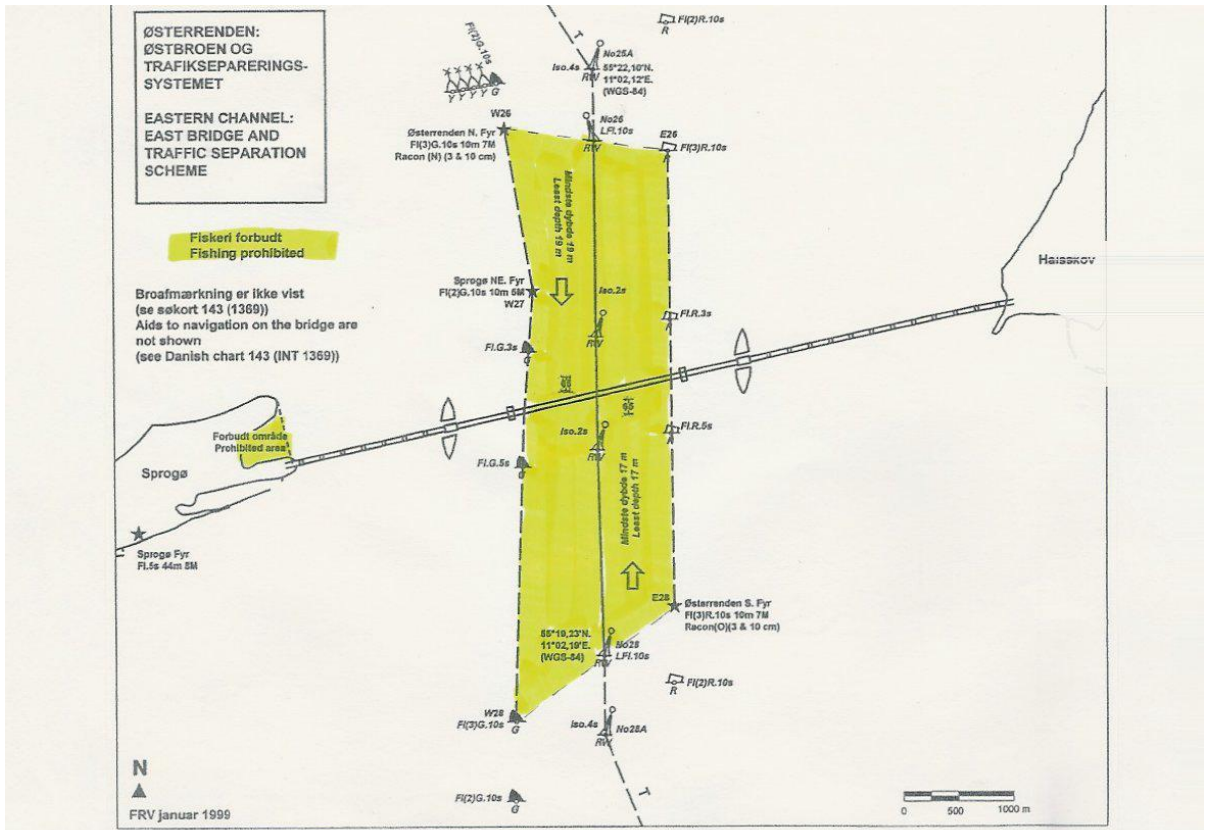

**VESTBROEN / WEST BRIDGE**  
 Tabel over mindste frie højde i de enkelte brofag ved middelvandstand  
 Table showing least vertical clearance at Mean Sea Level in the spans

| Pille nr. | Meter | Pille nr. | Meter | Pille nr. | Meter | Pille nr.  | Meter |
|-----------|-------|-----------|-------|-----------|-------|------------|-------|
| Sprogø    | 0     | 17        | 13,7  | 33        | 16,9  | 49         | 14,0  |
| 2         | 5,5   | 18        | 14,1  | 34        | 16,9  | 50         | 13,6  |
| 3         | 6,2   | 19        | 14,5  | 35        | 16,9  | 51         | 13,2  |
| 4         | 6,9   | 20        | 14,8  | 36        | 16,8  | 52         | 13,2  |
| 5         | 7,6   | 21        | 15,1  | 37        | 16,7  | 53         | 12,6  |
| 6         | 8,3   | 22        | 15,5  | 38        | 16,0  | 54         | 12,1  |
| 7         | 8,9   | 23        | 15,5  | 39        | 16,0  | 55         | 11,6  |
| 8         | 9,5   | 24        | 15,8  | 40        | 16,0  | 56         | 11,1  |
| 9         | 10,1  | 25        | 16,0  | 41        | 16,0  | 57         | 10,6  |
| 10        | 10,7  | 26        | 16,2  | 42        | 16,0  | 58         | 10,0  |
| 11        | 11,2  | 27        | 16,4  | 43        | 16,1  | 59         | 9,4   |
| 12        | 12,0  | 28        | 16,5  | 44        | 16,1  | 60         | 8,8   |
| 13        | 12,0  | 29        | 16,6  | 45        | 16,1  | 61         | 8,1   |
| 14        | 12,4  | 30        | 16,7  | 46        | 16,1  | 62         | 7,5   |
| 15        | 12,9  | 31        | 16,8  | 47        | 16,1  | 63         | 0     |
| 16        | 13,3  | 32        | 16,9  | 48        | 16,1  | Knudshoved | 0     |
| 17        |       | 33        |       | 49        |       |            |       |



## **Konkurrenceregler til JSK stævner og klubmesterskab:**

Inden fiskeriets begyndelse skal deltagerne have læst dette reglement.

### **Deltagere og registrering:**

Deltagerne skal være registrerede og fiske fra småbåd - båd størrelse max 25 fod. Der må ikke være besætning på bådene, der ikke har betalt.

Bådteams, der deltager i JSK's klubmesterkonkurrence, må kun have JSK-besætning. Bådteams med gæster ombord, deltager fuldgyldigt i det enkelte stævnes konkurrence.

Hvert bådteam registreres med startnummer og hvert bådteam skal have en deltager med ved skippermødet.

For at kunne deltage i indvejningen, skal startnummeret være afhentet og afleveret på det angivne sted indenfor de angivne tidsfrister.

Såfremt et bådteam forlader konkurrencen før afslutning, skal stævneledelsen informeres og startnummer afleveres. Undlades dette, kan regning for eventuel eftersøgning blive en konsekvens.

Gyldigt fisketegn og eventuelt speedbådsrekord skal kunne fremvises ved indskrivningen.

### **Sikkerhed:**

Deltagende både skal være sødygtige, lovbefalet redningsudstyr skal være om bord og der må ikke være flere deltagere i båden, end båden er godkendt til.

Vis hensyn i havnebassin og udløb, max 3 knob eller efter skiltning.

### **Indvejning af fisk:**

Konkurrencen afholdes som teamkonkurrence.

Hver team kan indveje 1 fisk af hver art, der er medtaget i konkurrencens væggtabel.

Fisk til indvejning skal være fanget fra båd på sportsfiskergrej. Fisken skal være kroget foran gællerne, overholde JSK's mindstemål samt opfylde evt. konditionsfaktor ifølge tabel. Fisken skal være rensset for al indmad og rogn. (Fladfisk kan dog indvejes med rogn)

Ved indvejning foretages kontrolklipping af indvejede fisk.

Point tildeles efter den anviste tabel efter formlen: Fiskens vægt i kg · 100  
Fiskens vægtenhed fra tabel

Er fangsten bedre søndag end lørdag, erstattes resultaterne med nye beregnede points.

Stævneledelsen forbeholder sig ret til at inddrage indvejede fisk til nærmere undersøgelse.

Evt. protest over indvejning skal ske skriftligt til protestudvalget, umiddelbart efter vejning/måling.

Protestudvalget består af 3 bestyrelsesmedlemmer og 2 uvildige personer. Deres beslutning er endegyldig - protestbehandlingen foregår ved et lukket møde, og den fremkomne beslutning kan ikke ankes.

### **Placering og præmier:**

Der er præmier til de 5 bådteams der har opnået flest samlede point på alle arter. (Cupvinder)

Der er præmier til de 5 bådteams der har fanget en af de bedst placerede enkelte fisk efter pointtabellen. (Art vinder)

Herudover vil der være lodtrækning om en enkelt præmie.

Kun én præmie pr. bådteam.

Præmierne fordeles sådan, at bedst placerede Cupvinder må vælge først blandt præmierne, herefter vælger bedste art vinder, og efterfølgende skiftevis de næstbedste cup- og artvindere, osv.

Ved lighed imellem 2 cupvindere, vinder det bådteam med den bedst placerede enkelte fisk. Er der også lighed her går man videre og sammenligner 2. bedste placerede fisk (anden art end bedst placerede fisk). osv.

Ved lighed imellem 2 art vindere, vinder det bådteam der har flest cupvinderpoint. Er der stadig lighed sammenlignes den 2. bedste placerede fisk (anden art end bedst placerede fisk). osv.

Hvis et vinderteam mod forventning ikke kan være til stede ved præmieoverrækkelsen gives præmien videre til næste bådteam og nyt vinderteam indtræder sidst i præmierækken.

Hvis der er under 25 deltagende både, vil antallet af præmier blive reduceret til 8 præmier og med mindre end 20 deltagende både vil antallet af præmier blive reduceret til 6 præmier.

### **Klubmesterskab:**

For at et bådteams samlede antal opnåede point kan indgå i årets klubmesterskab, er det en betingelse, at alle deltagere i bådteamet er medlem af JSK.

Bådteamets samlede antal point omregnes i forhold til samlet placering i cupvinderkonkurrencen og indgår herefter i årets klubmesterskab. Bedste bådteam (cupvinder) får 50 points nr. 2 får 49 point osv.

Årets klubmester er det bådteam der i løbet af året får flest point. Bådteamets 3 bedste placeringer/point indregnes i klubmesterskabet hvis alle 4 stævner afholdes.

Ved 3 afholdte stævner tæller de 2 bedste resultater med

Ved 2 afholdte stævner tæller det bedste resultat med

Ved pointlighed vinder det team med bedste placering i et enkelt stævne, ved lighed er det 2. bedste stævne der sammenlignes osv. Er der stadig lighed sammenlignes bedst pointgivende fisk gennem alle stævner og herefter 2. bedst pointgivende fisk etc.

### **Andet:**

Vejning sker på digitalvægt og opmåling af fisk sker fra snudespids til halespids. Evt. protest skal ske skriftligt til arrangørerne, umiddelbart efter vejning/måling.

Protester behandles af et uvildigt protestudvalg bestående af 3 bestyrelsesmedlemmer og 2 uvildige personer. Udvalget nedsættes efter modtagelse af klage. Protestudvalgets beslutning er endegyldig - protestbehandlingen foregår ved et lukket møde, og den fremkomne beslutning kan ikke ankes.

Båden skal have udgangspunkt fra, og returnere til, konkurrencestedet

Fisk må ikke rengøres i havnebassin og fiskeaffald må ikke efterlades i containere eller affaldsspande på havnen.

Stævneledelsen forbeholder sig ret til at lave kontrol i bådene og inddrage indvejede fisk til nærmere undersøgelse. Bliver dette nægtet, er man automatisk diskvalificeret.

Ved overtrædelse af gældende regler kan stævneledelsen diskvalificere deltagere/bådteams.

Ved ulovligt fiskeri eller svindel med indvejede fisk kan eksklusion fra JSK finde sted.

### **Aflysning / Ændring af stævne:**

Konkurrencen kan til enhver tid aflyses eller ændres af stævneledelsen. Eventuel aflysning kan læses på forum samt på facebook, og alle tilmeldte får direkte besked via mail.